

B PLANTA BAJA TIPO  
ESCALA 1:100

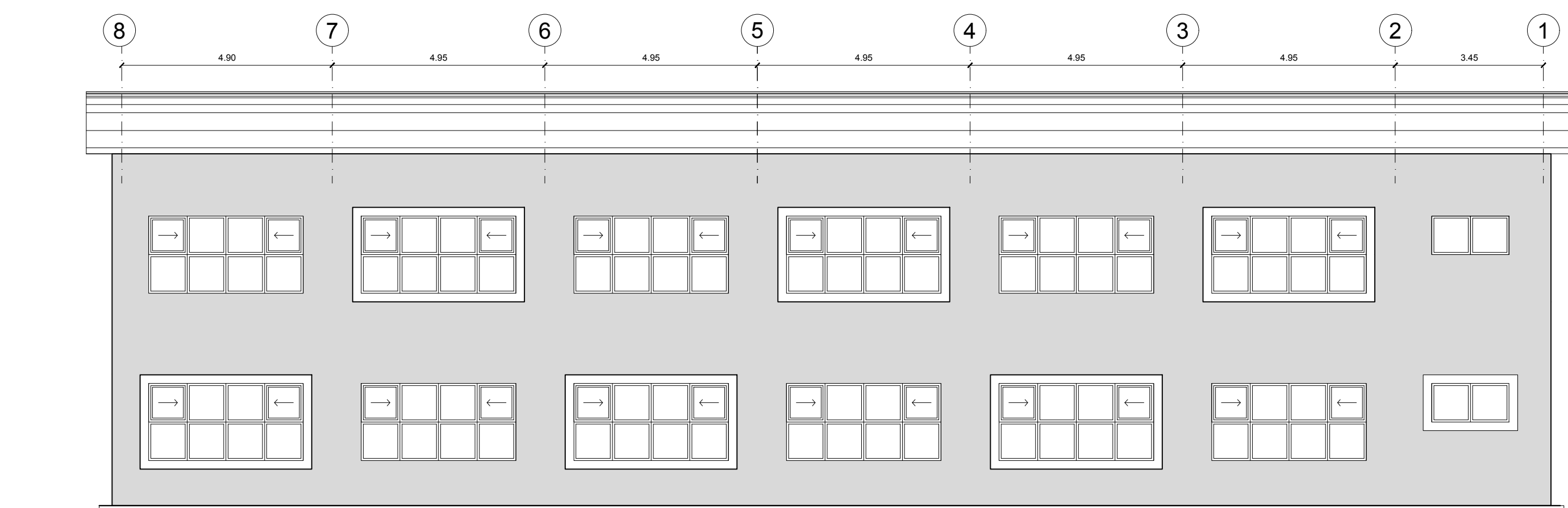

FACHADA FRONTAL  
ESCALA 1:100

### SIMBOLOGÍA

- DDI DETALLE DUCTO DE INSTALACIONES
- DDP DETALLE DIAFRAGMA Y PARED DE INSTALACIONES

MINISTERIO DE EDUCACIÓN



RESPONSABLES:

ING. HERNÁN MANUEL ERAZO VILLACRECES  
ADMINISTRADOR DEL CONTRATO  
BIRF-8542-SBCC-CF-2018-02

ARQ. ANTONIO ISRAEL GUZMÁN DÁVILA  
DIRECTOR DEL ESTUDIO  
GYPSICONS Cía. Ltda.

ARQ. CARLOS JULIO ARGÜELLO PAREDES  
ARQUITECTO DISEÑADOR  
GYPSICONS Cía. Ltda.

ARQ. EDISON ANDRÉS ARAQUILLIN CALVA  
ANALISTA DE PROYECTOS  
MINEUDIC

ESQUEMA DEL PROYECTO:

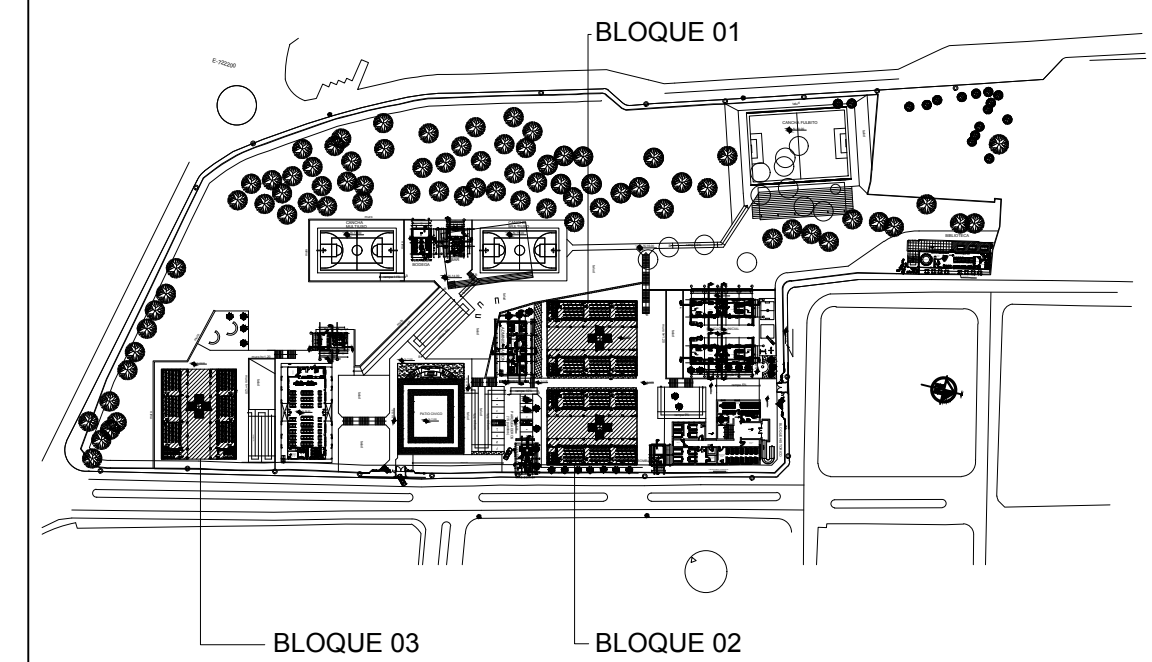

PROYECTO:

BIRF-8542-SBCC-CF-2018-032

"INTERVENCIÓN EN LA INFRAESTRUCTURA EXISTENTE Y PROPUESTA PARA LA REPOTENCIACIÓN DE LA UNIDAD EDUCATIVA ANGEL POLIBIO CHÁVEZ, UBICADA EN EL CANTÓN GUARANDA, PROVINCIA DE BOLÍVAR."

UNIDAD EDUCATIVA:

UNIDAD EDUCATIVA ANGEL POLIBIO CHÁVEZ

CANTÓN:

GUARANDA

PROVINCIA:

BOLÍVAR

CONTIENE:

BLOQUE 12 AULAS 01,02 Y 03  
PLANTA BAJA TIPO Y FACHADA FRONTAL TIPO

ESCALA:

INDICADAS

FECHA:

2019

LÁMINA N.º

A-ED-01

SELLOS MUNICIPALES: